



Este documento se ha obtenido directamente del original que contenía la firma auténtica y, para evitar el acceso a datos personales protegidos, se ha ocultado el código que permitiría comprobar el original

II. PLANOS

RODRIGUEZ-
BERMEJO
MARTINEZ
FERNANDO -

Firmado digitalmente por
RODRIGUEZ-BERMEJO
MARTINEZ FERNANDO

Fecha: 2023.11.10
13:13:42 +01'00'

PROYECTO SUPERVISADO

Por: Oficina de Supervisión

Nº expediente: 12/2023

22/12/2023 9:50:56

Consejería de Economía, Hacienda y Empleo

Fernando Rodríguez-Bermejo
ARB Propuestas de Arquitectura
c/ Milán, 29 local dcha. 28043 Madrid





ÍNDICE DE PLANOS

Nº 00 - PLANO DE SITUACIÓN Y EMPLAZAMIENTO	S/E
Nº 01.1 - ESTADO ACTUAL: PLANTA BAJA	E: 1/150
Nº 01.2 - ESTADO ACTUAL: PLANTA PRIMERA	E: 1/150
Nº 02.1 - ESTADO REFORMADO: PLANTA BAJA. DISTRIBUCIÓN Y SUPERFICIES	E: 1/50
Nº 02.2 - ESTADO REFORMADO: PLANTA PRIMERA. DISTRIBUCIÓN Y SUPERFICIES	E: 1/50
Nº 03.1 - ESTADO REFORMADO: PLANTA BAJA. COTAS	E: 1/50
Nº 03.2 - ESTADO REFORMADO: PLANTA PRIMERA. COTAS	E: 1/50
Nº 04.1 - ESTADO REFORMADO: PLANTA BAJA. ACABADOS. CERRAMIENTOS VERTICALES	E: 1/50
Nº 04.2 - ESTADO REFORMADO: PLANTA BAJA. ACABADOS. PAVIMENTOS (I)	E: 1/50
Nº 04.3 - ESTADO REFORMADO: PLANTA BAJA. ACABADOS. PAVIMENTOS (II)	E: 1/50
Nº 04.4 - ESTADO REFORMADO: PLANTA PRIMERA. ACABADOS. CERRAMIENTOS VERTICALES Y PAVIMENTOS	E: 1/150 1/50
Nº 05.1 - ESTADO REFORMADO: PLANTA BAJA. FALSOS TECHOS (I)	E: 1/50
Nº 05.2 - ESTADO REFORMADO: PLANTA BAJA. FALSOS TECHOS (II)	E: 1/50
Nº 05.3 - ESTADO REFORMADO: PLANTA BAJA. DETALLES CONSTRUCTIVOS DESPACHO DIRECCIÓN SEPE	E: VARIAS
Nº 05.4 - ESTADO REFORMADO: PLANTA BAJA. DETALLES CONSTRUCTIVOS DESPACHO DIRECCIÓN SEPE	E: VARIAS
Nº 05.5 - ESTADO REFORMADO: PLANTA PRIMERA. FALSOS TECHOS	E: 1/50
Nº 06.1 - ESTADO REFORMADO: PLANTA BAJA. COORDINACIÓN FALSOS TECHOS (I)	E: 1/50
Nº 06.2 - ESTADO REFORMADO: PLANTA BAJA. COORDINACIÓN FALSOS TECHOS (II)	E: 1/50
Nº 06.3 - ESTADO REFORMADO: PLANTA PRIMERA. COORDINACIÓN FALSOS TECHOS	E: 1/50
Nº 07.1 - ESTADO REFORMADO: PLANTA BAJA. ACCESIBILIDAD	E: 1/50
Nº 07.2 - ESTADO REFORMADO: PLANTA PRIMERA. ACCESIBILIDAD	E: 1/50
Nº 08.1 - ESTADO REFORMADO: PLANTA BAJA. PCI. OCUPACIÓN Y EVACUACIÓN	E: 1/75
Nº 08.2 - ESTADO REFORMADO: PLANTA BAJA. PCI. DETECCIÓN Y PROTECCIÓN	E: 1/75
Nº 08.3 - ESTADO REFORMADO: PLANTA PRIMERA. PCI. OCUPACIÓN Y EVACUACIÓN	E: 1/75
Nº 08.4 - ESTADO REFORMADO: PLANTA PRIMERA. PCI. DETECCIÓN Y PROTECCIÓN	E: 1/75
Nº 09.1 - ESTADO REFORMADO: PLANTA PRIMERA. PANELES DE ABSORCIÓN ACÚSTICA (I)	E: 1/20
Nº 09.2 - ESTADO REFORMADO: PLANTA PRIMERA. PANELES DE ABSORCIÓN ACÚSTICA (II)	E: 1/20



Nº 09.3 - ESTADO REFORMADO: PLANTA PRIMERA. MEMORIA DE CARPINTERÍAS (I)	E: 1/20
Nº 09.4 - ESTADO REFORMADO: PLANTA PRIMERA. MEMORIA DE CARPINTERÍAS (II)	E: 1/20
Nº 09.5 - ESTADO REFORMADO: PLANTA BAJA. MEMORIA DE CARPINTERÍAS (III)	E: 1/20
Nº 09.6 - ESTADO REFORMADO: PLANTA BAJA/ PLANTA PRIMERA. MEMORIA DE CARPINTERÍAS (IV)	E: 1/20
Nº 10.1 - ESTADO REFORMADO: PLANTA BAJA. ILUMINACIÓN Y ELECTRICIDAD (I)	E: 1/50
Nº 10.2 - ESTADO REFORMADO: PLANTA BAJA. ILUMINACIÓN (II)	E: 1/75
Nº 10.3 - ESTADO REFORMADO: PLANTA PRIMERA. ILUMINACIÓN	E: 1/75
Nº 11.1 - ESTADO REFORMADO: PLANTA BAJA. INSTALACIÓN DE CLIMATIZACIÓN	E: 1/75
Nº 11.2 - ESTADO REFORMADO: PLANTA PRIMERA. INSTALACIÓN DE CLIMATIZACIÓN	E: 1/75
Nº 12.1 - ESTADO REFORMADO: PLANTA BAJA. FONTANERÍA	E: 1/50
Nº 12.2 - ESTADO REFORMADO: PLANTA BAJA. SANEAMIENTO	E: 1/50
Nº 13 - ESTADO REFORMADO: SALA INMERSIVA	E: 1/50
Nº 14.1 - ESTADO REFORMADO: PLANTA BAJA. CARTELERÍA DIGITAL	E: 1/75
Nº 14.2 - ESTADO REFORMADO: PLANTA PRIMERA. CARTELERÍA DIGITAL	E: 1/75
Nº 15 - ESTADO REFORMADO: FASES DE OBRA	E: 1/75

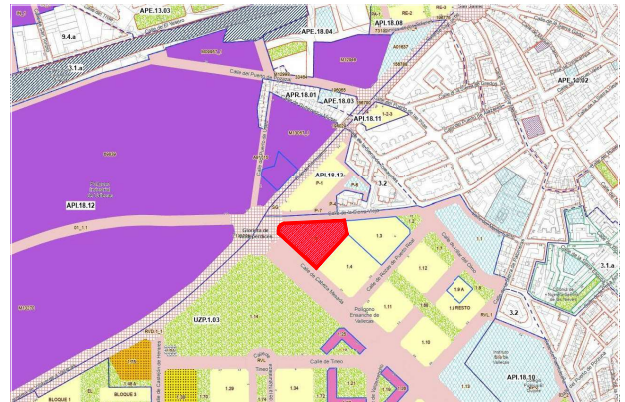
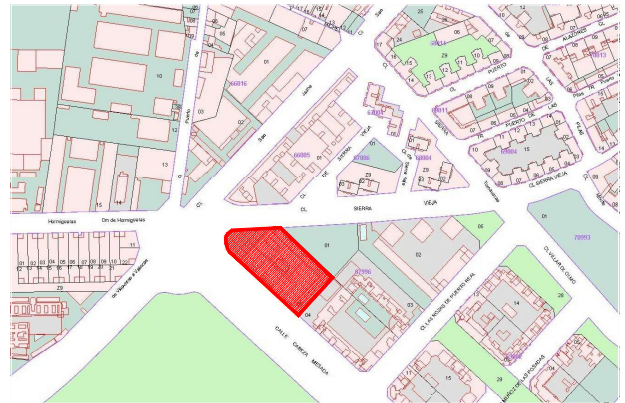

[illegible]

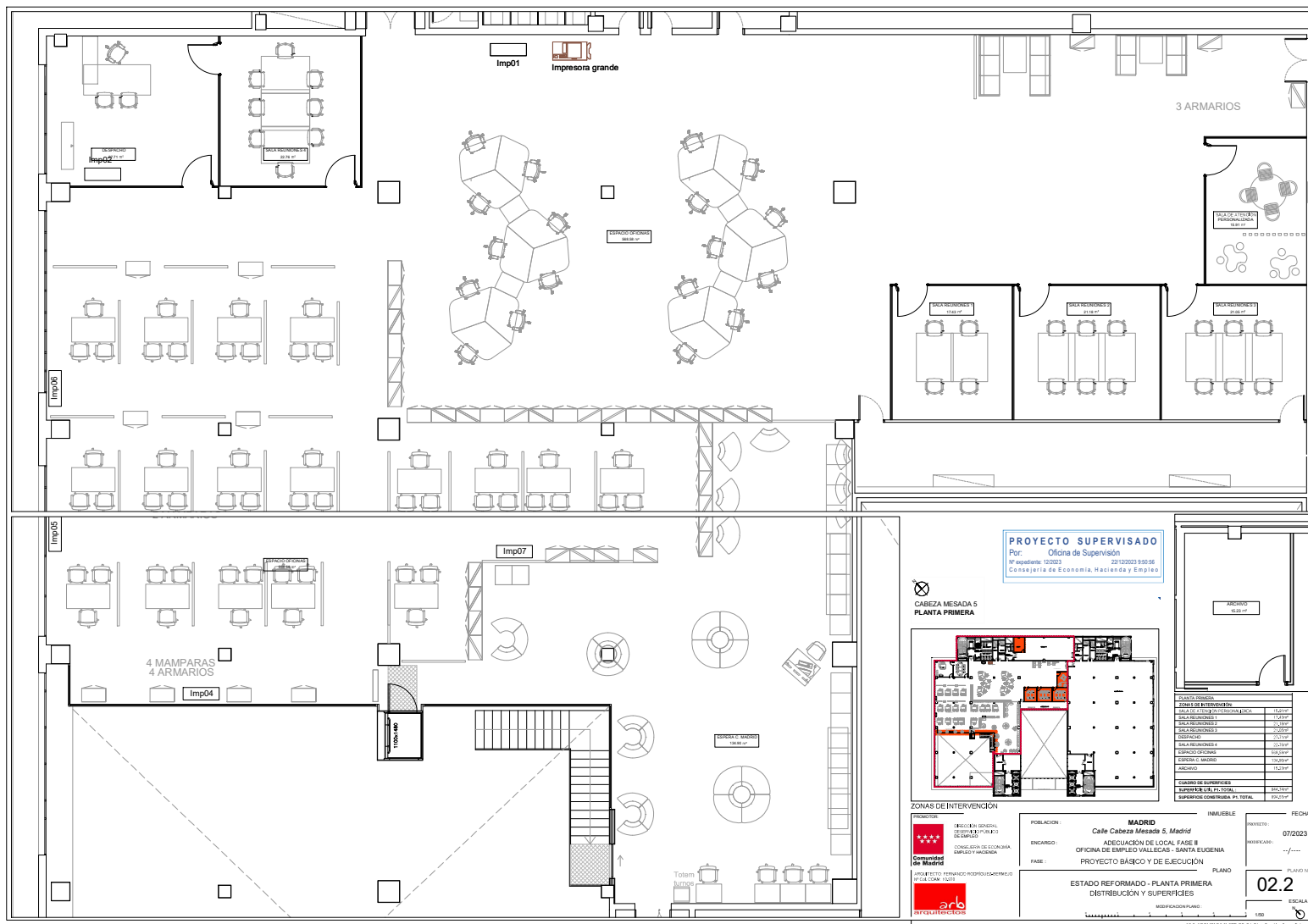

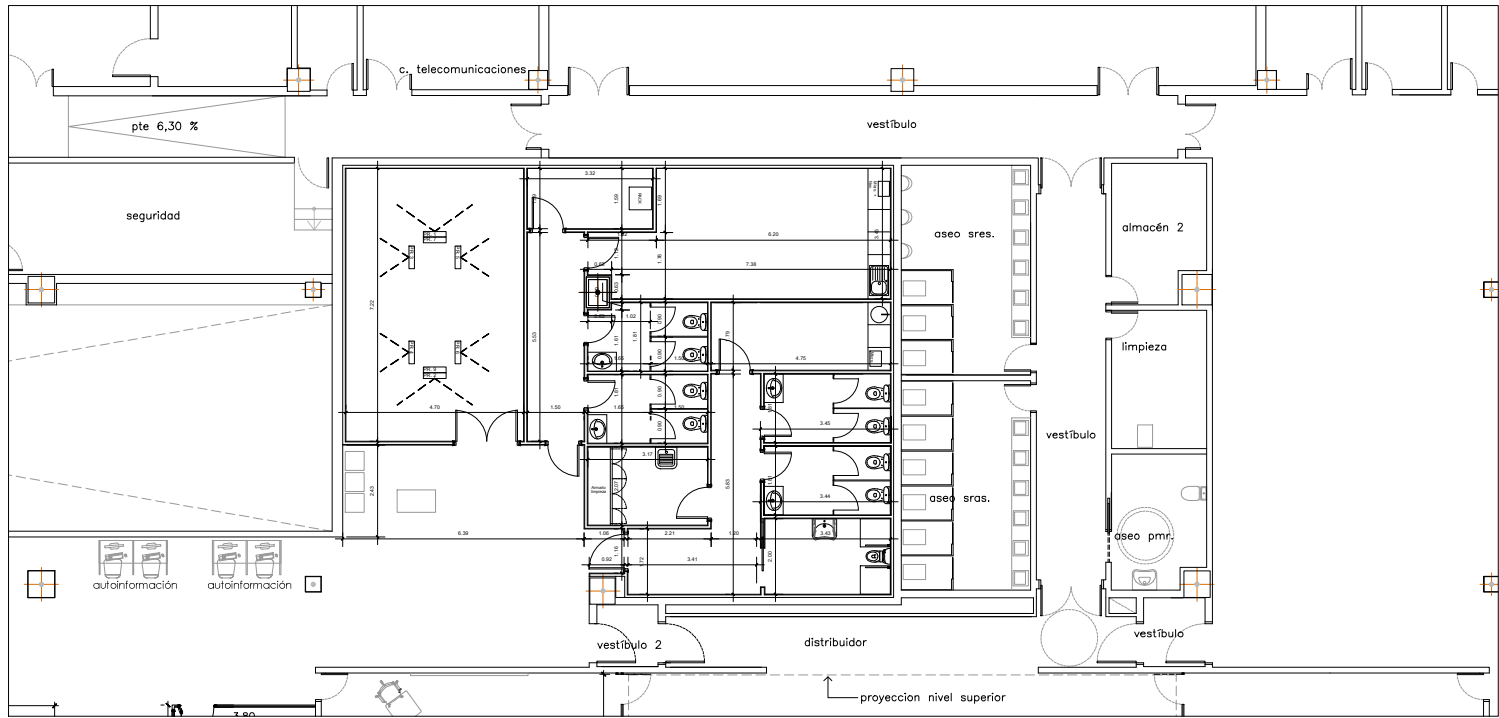

☒
CABEZA MESADA 5
PLANTA BAJA

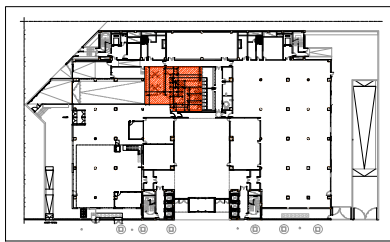

ZONAS DE INTERVENCIÓN

PROYECTO SUPERVISADO
Por: Oficina de Supervisión
Nº expediente: 12/2023 22/10/2023 9:59:56
Consejería de Economía, Hacienda y Empleo



POBLACION:	MADRID	INMUEBLE:	FECHA:
ENCARGO:	Calle Cabeza Mesada 5, Madrid	PROYECTO:	07/2023
FASE:	ASESORACIÓN DE LOCAL FASE II OFICINA DE EMPLEO VALLECAS - SANTA EUGENIA PROYECTO BÁSICO Y DE EJECUCIÓN	REVISIÓN:	---
ESTADO REFORMADO - PLANTA BAJA COTAS		PLANO:	PLANO 14
MODIFICACIÓN PLANO:		ESCALA:	

Julio 2023

93.1-09 EMPLEO Y FOLIO 39/39 Cód. 000

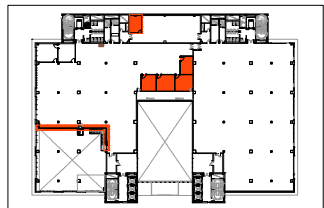

**CABEZA MESADA 5
PLANTA PRIMERA**

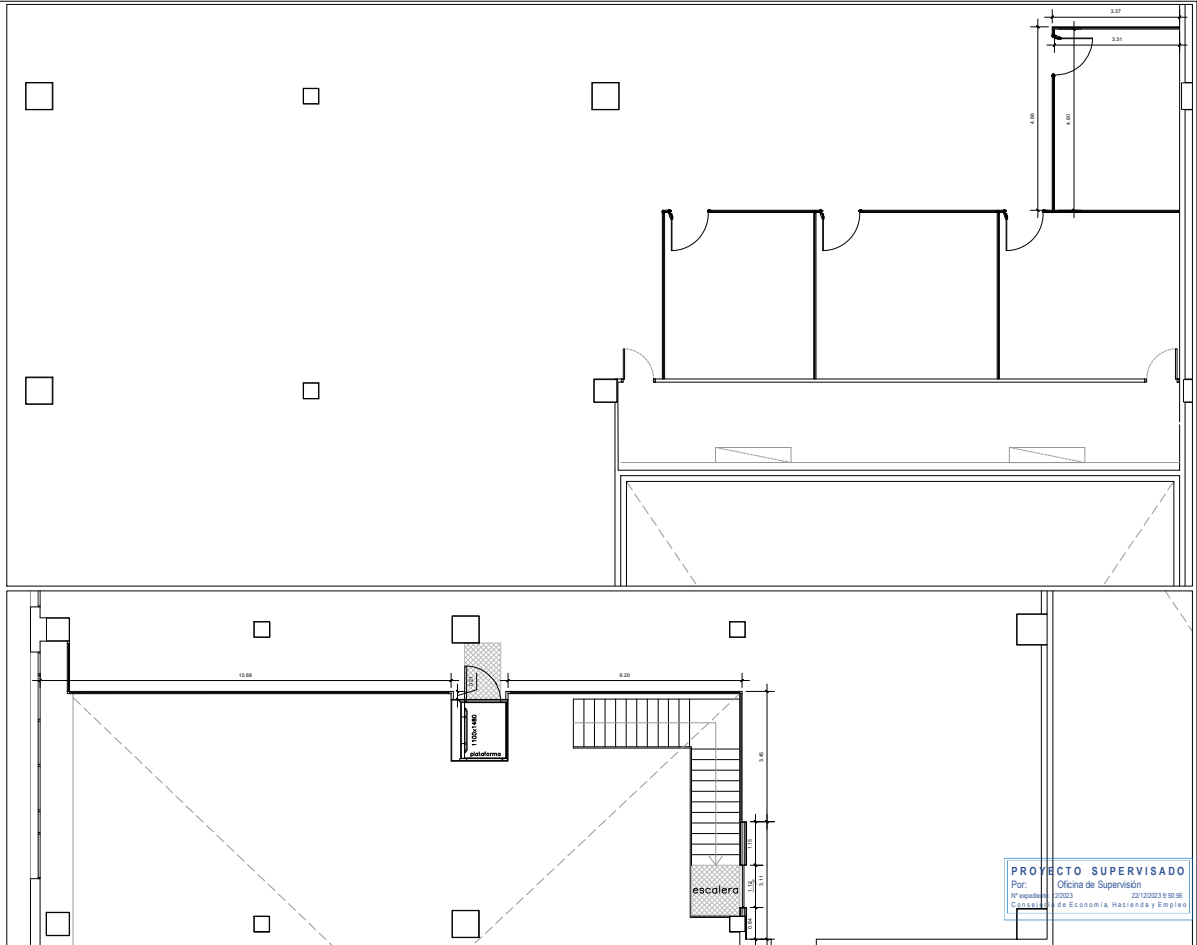

PROYECTO SUPERVISADO
Por: Oficina de Supervisión
N° expediente: 12/2023 22/12/2023 9:50:56
Consejería de Economía, Hacienda y Empleo

[illegible]

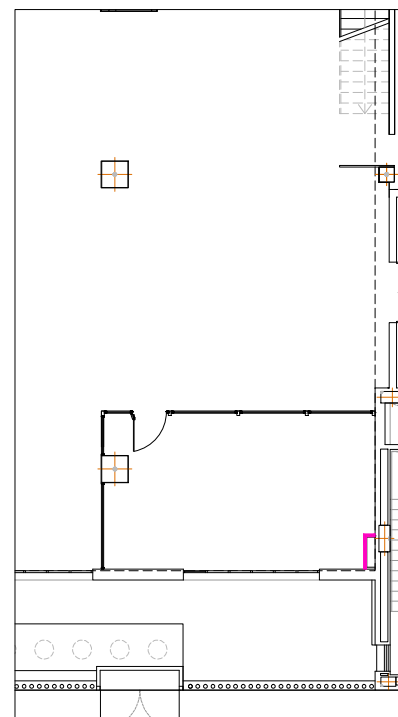

DESPACHO SEPE

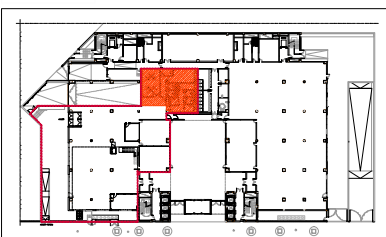

ZONAS DE INTERVENCIÓN

[illegible]

PROYECTO SUPERVISADO
 Por: Oficina de Supervisión
 N° expediente: 12/2023 22/12/2023 9:50:56
 Consejería de Economía, Hacienda y Empleo





[illegible]

04.1-04.2-04.3-06-IMPL-0 V-STE-IR-FB-Acabados_Parametros Verticales Y Parametros.dwg

PLANTA BAJA GENERAL

ZONAS DE INTERVENCIÓN

 CABEZA MESADA 5
PLANTA BAJA

LEYENDA ACABADOS PARAMENTOS VERTICALES	
	Pintura (pintado) sobre las mallas profesionales sobre paramentos verticales en color blanco.
	Alcatraz de aluminio ventilado blanco mate MARSH CHINA PORCELANOSA, 45x120 cm, colocado en vertical. O similar.
	Fronte de cocina y sala de lactancia aluminio (alcatraz) PORCELANOSA modelo DECO MATT LINE 60x150 cm, color blanco colocado en vertical. O similar.
	Pintura (pintado) sobre las mallas profesionales REFLECTANTE mate PROTECCIÓN sobre paramentos verticales en color RAL 7047.
	Montaparedes.

LEYENDA DE PAQUETOS VENDIDOS	
	SUELO LAMINADO SCAI ALBERGHEIRA Suelo laminado SCAI ALBERGHEIRA Modelo LO EMBLEMA DE TARGETT DARK GRIS o similar, en formato bidimensional. COLOR GRIS MEDIO, RAL 7047. Antideslizante RC2.

PROYECTO SUPERVISADO
Por: Oficina de Supervisión
Nº expediente: 12/2023 22/12/2023 9:50:56
Consejería de Economía, Hacienda y Empleo

[illegible]

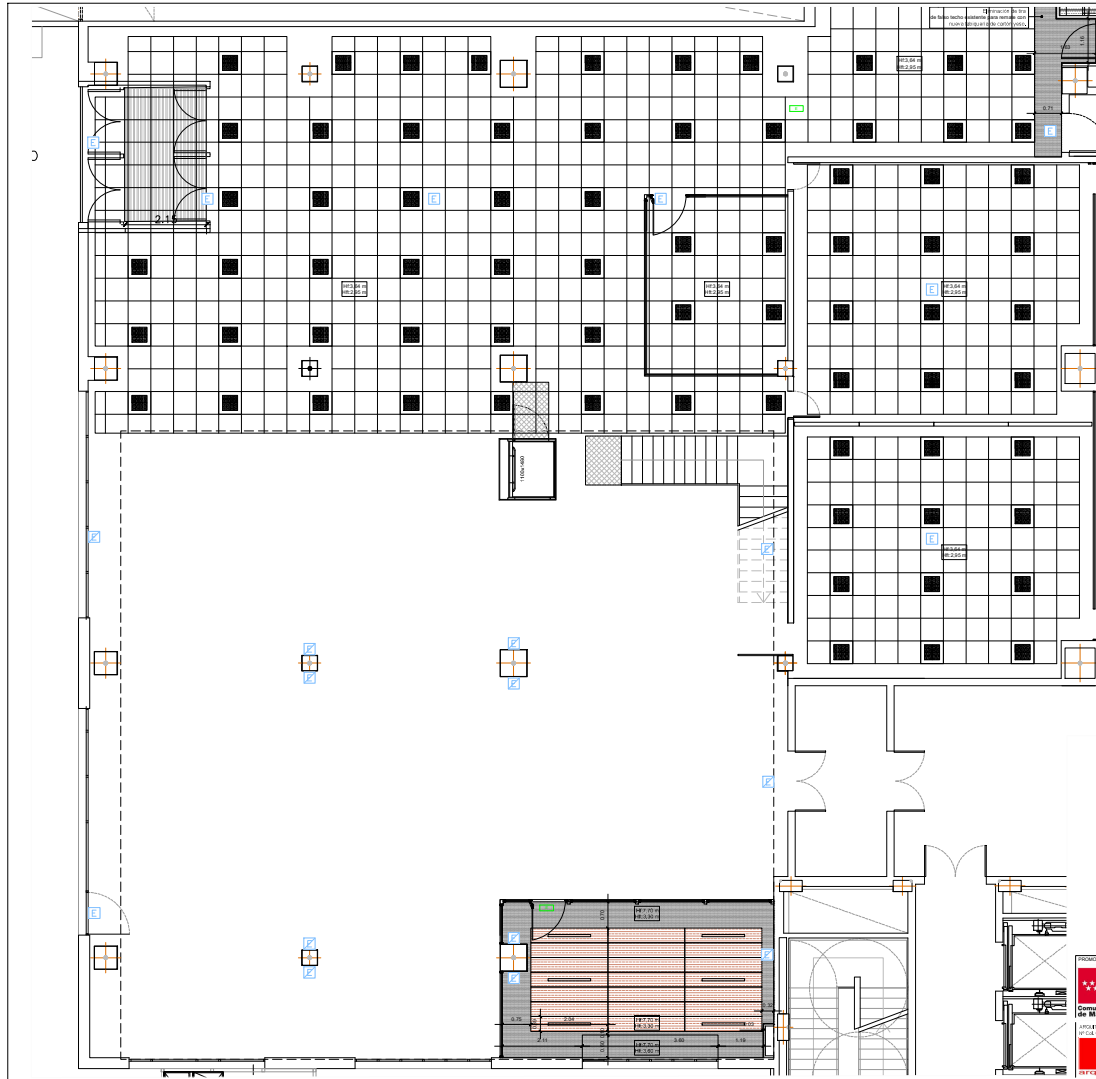

FALSOS TECHOS EXISTENTES

Se indica la ubicación de los falsos techos existentes en el plano de planta baja.

Se indica la ubicación de los falsos techos existentes en el plano de planta baja.

Tipología de falsos techos

Se indica la ubicación de los falsos techos existentes en el plano de planta baja.

Se indica la ubicación de los falsos techos existentes en el plano de planta baja.

LEYENDA SIMBOLICA

Se indica la ubicación de los falsos techos existentes en el plano de planta baja.

Se indica la ubicación de los falsos techos existentes en el plano de planta baja.

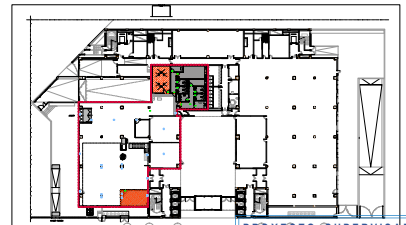

ZONAS DE INTERVENCIÓN

Se indica la ubicación de las zonas de intervención en el plano de planta baja.

PROYECTO SUPERVISADO

Se indica la ubicación de las zonas de intervención en el plano de planta baja.

Se indica la ubicación de las zonas de intervención en el plano de planta baja.

PROYECTO SUPERVISADO

Se indica la ubicación de las zonas de intervención en el plano de planta baja.

Se indica la ubicación de las zonas de intervención en el plano de planta baja.

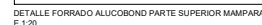
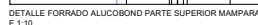
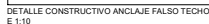

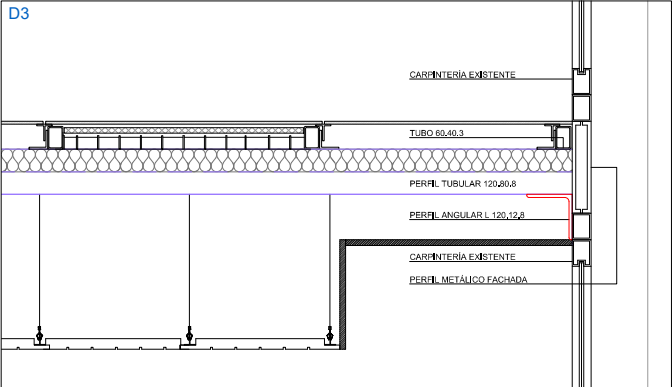

ENCUENTRO TECHO DE DESPACHO SEPE CON FACHADA

E 1:5

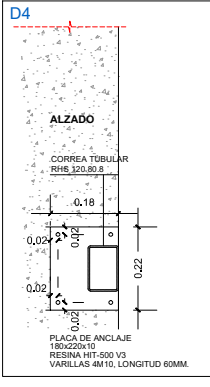

PLACA DE ANCLAJE DE CORREA CON PILAR DE HORMIGÓN

E 1:5

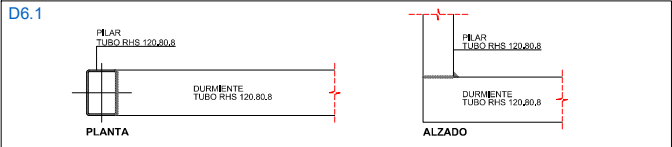
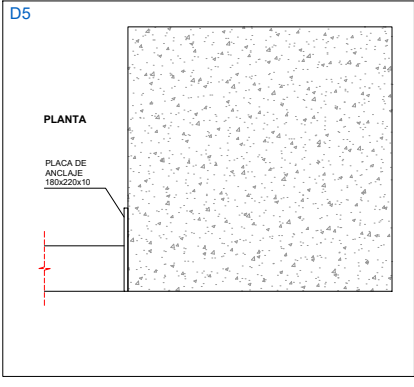

ENCUENTRO TECHO DE DESPACHO SEPE CON FACHADA

E 1:5

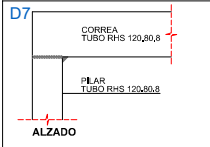

ENCUENTRO PILAR CON CORREA

E 1:5

PROYECTO SUPERVISADO
Por: Oficina de Supervisión
Nº expediente: 12/2023 22/12/2023 9:50:56
Consejería de Economía, Hacienda y Empleo

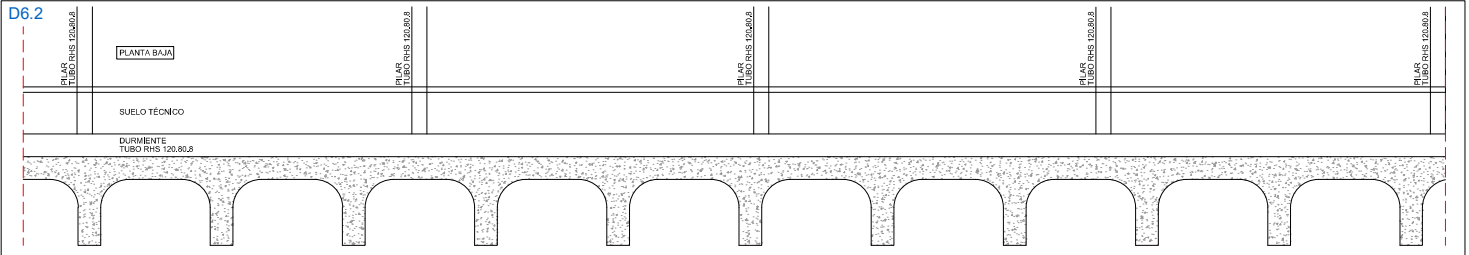

SECCIÓN DE APOYO DE PILARES SOBRE DURMIENTE LONGITUDINAL. REPARTO DE CARGAS

E 1:10

 <p>GOBIERNO DE MADRID DIRECCIÓN GENERAL DE OBRAS PÚBLICAS CONSEJERÍA DE ECONOMÍA, HACIENDA Y EMPLEO</p>	<p>POBLACION: MADRID Calle Ceballos Mesa 5, Madrid ENCARGO: ASOCIACIÓN DE LOCAL FASE II OFICINA DE EMPLEO VALLECAS - SANTA EUGENIA FASE: PROYECTO BÁSICO Y DE EJECUCIÓN</p>	<p>INMUEBLE: PLANO ESTADO REFORMADO - PLANTA BAJA DETALLES CONSTRUCTIVOS FALSO TECHO DESPACHO SEPE</p>	<p>PROYECTO: 07/2023 MODIFICACIONES: 05.4 ESCALA: 1:50</p>
---	---	--	--

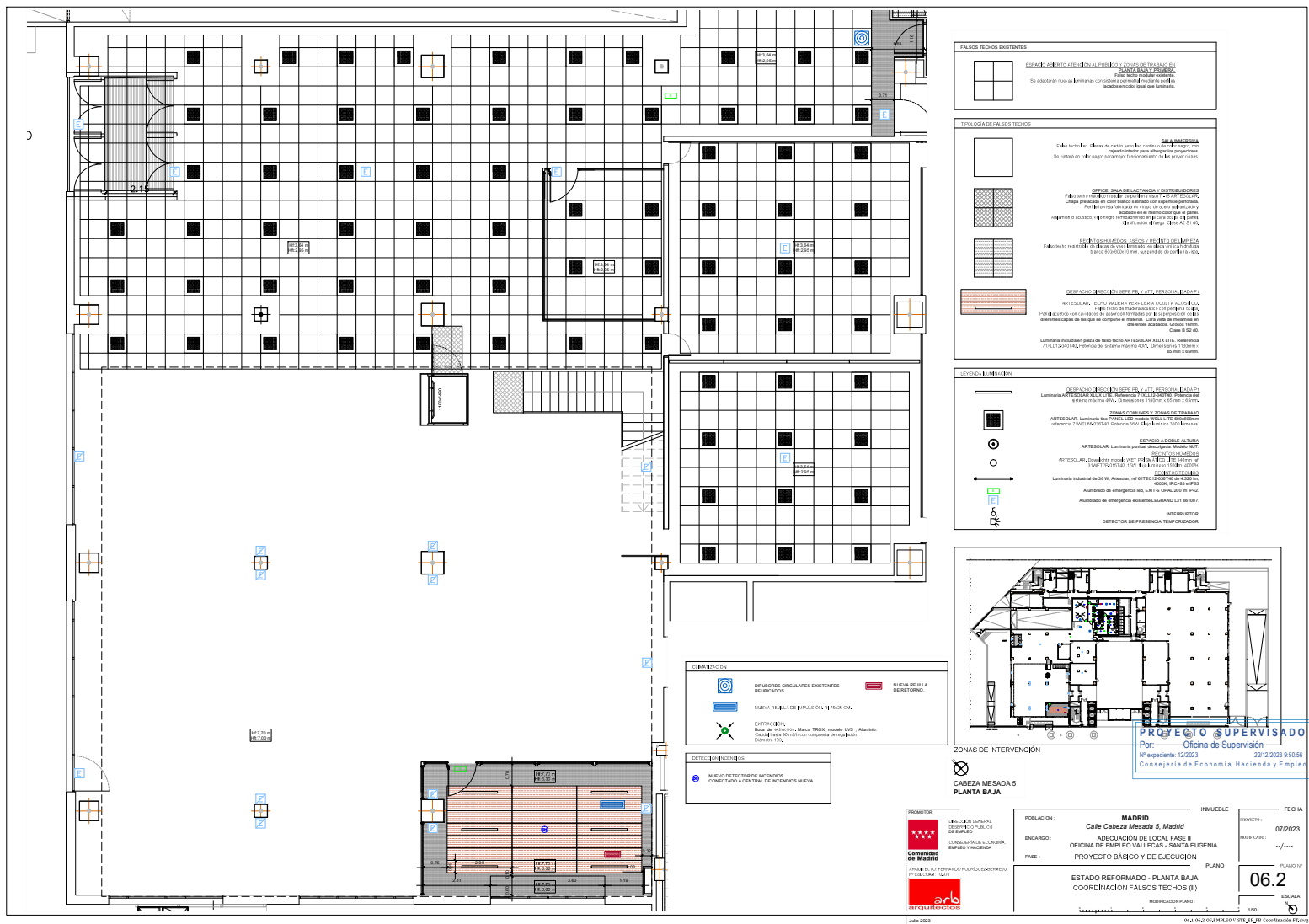

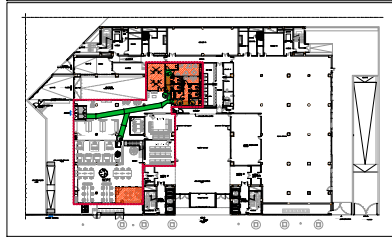
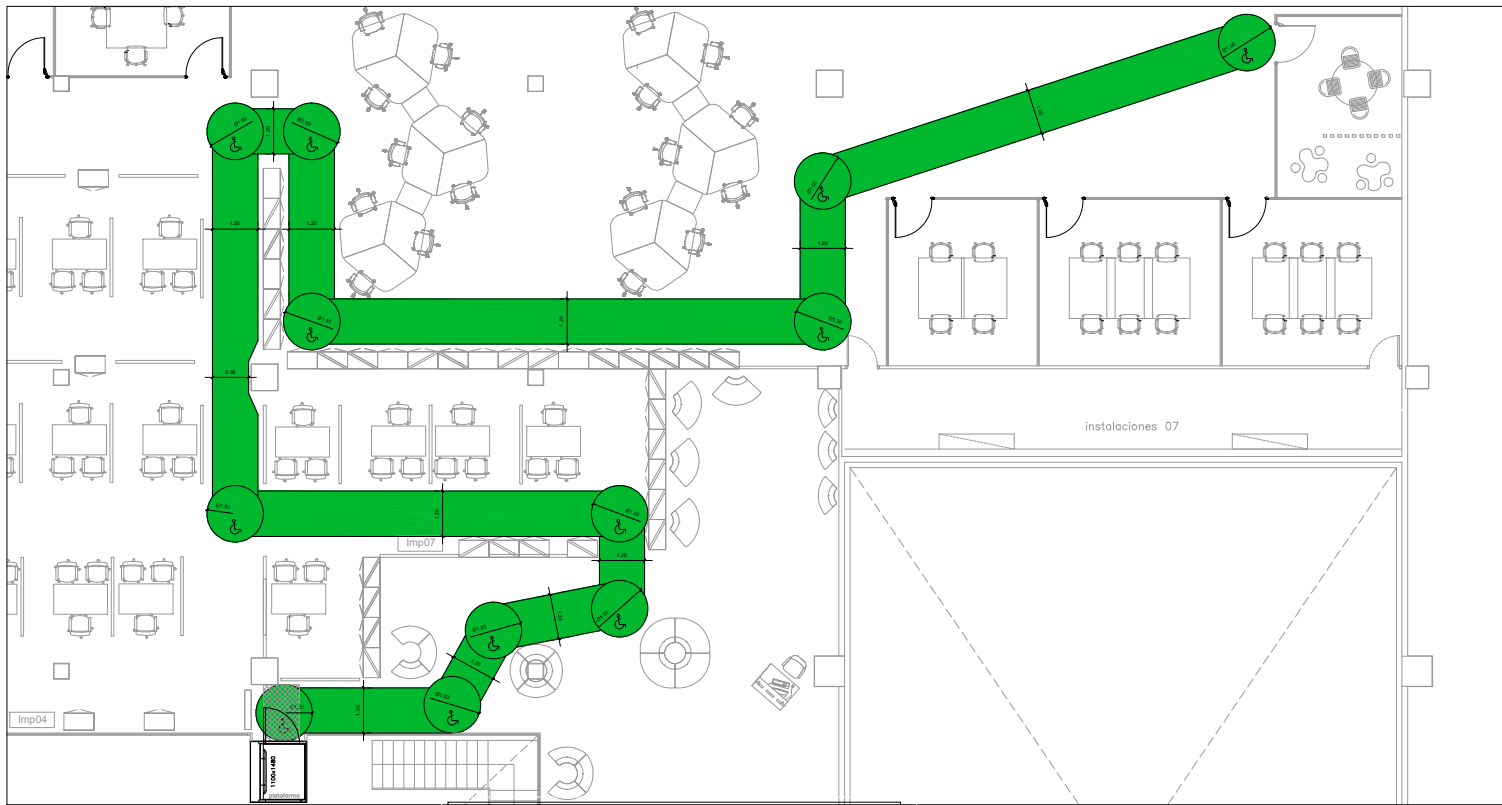

ACCESIBILIDAD

ANEXO 1 DEL PLAN GENERAL DE ORDENACIÓN DEL SUELO DEL SURESTE

Se garantiza el acceso y el tránsito del público a todos los espacios de uso común.

CONDICIONES DE USO

El uso de los espacios de uso común se regirá por las condiciones de uso establecidas en el presente plan.

CONDICIONES DE USO

El uso de los espacios de uso común se regirá por las condiciones de uso establecidas en el presente plan.

CONDICIONES DE USO

El uso de los espacios de uso común se regirá por las condiciones de uso establecidas en el presente plan.

CONDICIONES DE USO

El uso de los espacios de uso común se regirá por las condiciones de uso establecidas en el presente plan.

CONDICIONES DE USO

El uso de los espacios de uso común se regirá por las condiciones de uso establecidas en el presente plan.

CONDICIONES DE USO

El uso de los espacios de uso común se regirá por las condiciones de uso establecidas en el presente plan.

CONDICIONES DE USO

El uso de los espacios de uso común se regirá por las condiciones de uso establecidas en el presente plan.

CONDICIONES DE USO

El uso de los espacios de uso común se regirá por las condiciones de uso establecidas en el presente plan.

CONDICIONES DE USO

El uso de los espacios de uso común se regirá por las condiciones de uso establecidas en el presente plan.

CONDICIONES DE USO

El uso de los espacios de uso común se regirá por las condiciones de uso establecidas en el presente plan.

CONDICIONES DE USO

El uso de los espacios de uso común se regirá por las condiciones de uso establecidas en el presente plan.

CABEZA MESADA 5
PLANTA PRIMERA



PROYECTO SUPERVISADO	
Por: Oficina de Supervisión	
Nº expediente: 12/2023	
20/12/2023 9:50:56	
Consejería de Economía, Hacienda y Empleo	
INMUEBLE	
FECHA	
07/2023	
ENCARGO	
MADRID	
Calle Cabeza Mesada 5, Madrid	
ADECUACIÓN DE LOCAL FASE II	
OFICINA DE EMPLEO VALLECAS - SANTA EUGENIA	
PROYECTO BÁSICO Y DE EJECUCIÓN	
FASE	
ESTADO REFORMADO - PLANTA PRIMERA	
ACCESIBILIDAD	
PLANO	
PLANO 11	
07.2	
ESCALA	
1:50	
MODIFICACION PLANO	
150	

Julio 2023

07.1.02 EMPLEO Y STE, EN, PR, Accesibilidad, 07

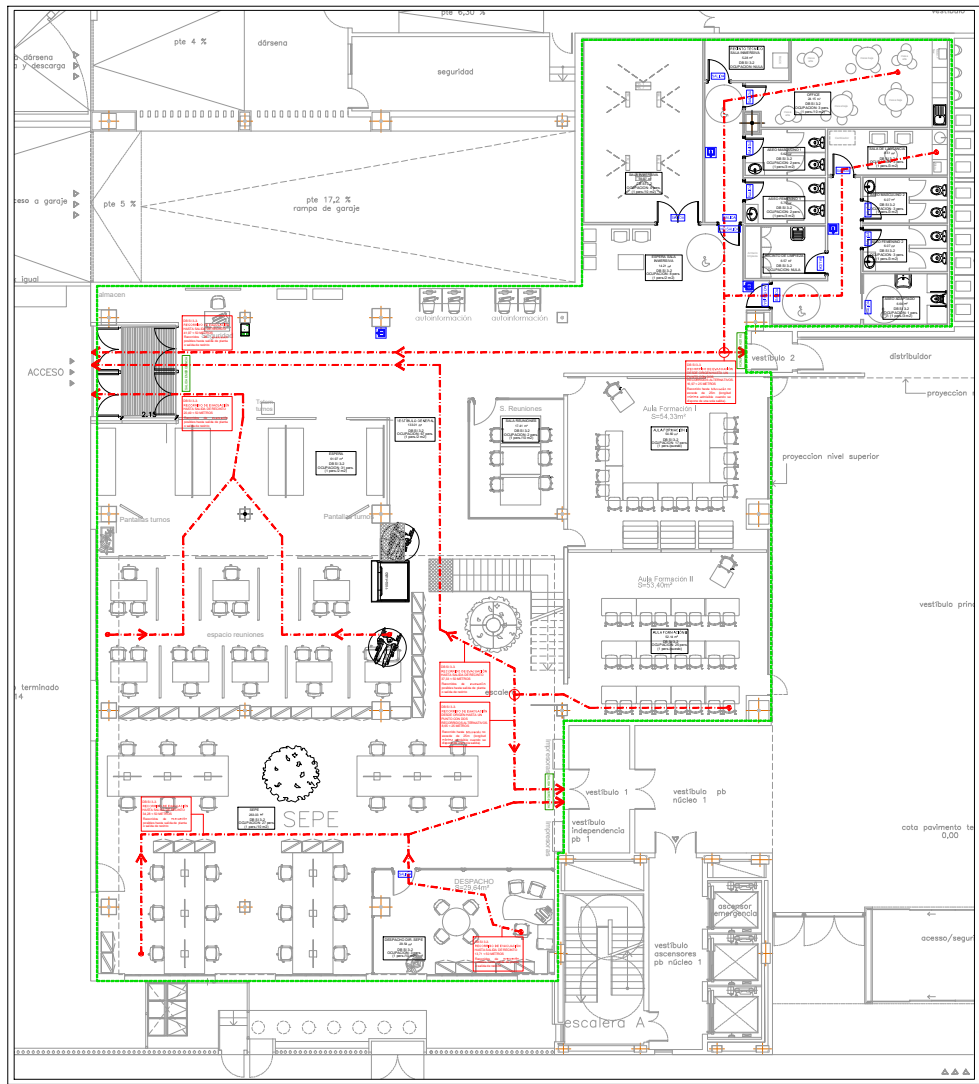

LEYENDA SEÑALIZACIÓN CONTRA INCENDIOS	
	RESISTENCIA AL FUEGO DE PARAMENTOS VERTICALES
	PUESTO DE SALIDA PARA EVACUACIÓN
	PUESTO CON SALIDA A GRABADO SEGURO
	SEÑALIZACIÓN DE MOTORES DE EVACUACIÓN (SALIDA 2024 1988)
	FOTOLUMINISCENTES

CONDICIONES DE EVACUACIÓN	
OCCUPACIÓN TÉCNICA DE CÁLCULO PLANTA BAJA: 201 personas	
NÚMERO DE PASADIZOS: 4	
RECORRIDO DE EVACUACIÓN MÁS DESFAVORABLE: 41,07 m + 10 m	
DIMENSIONAMIENTO DE PUERTAS OCUPANTES: 0,80m	
DIMENSIONAMIENTO DE PASILLO OCUPANTES: 2,00 + 1m	

CONDICIONES CONSTRUCTIVAS - USO ADMINISTRATIVO	
PROPIEDADES DE MATERIALES: RESISTENCIA AL FUEGO DE PAREDES, TECHOS Y PUERTAS: 60 MIN (DB SI 9-1) UNIDAD de protección: 15 minutos (valor mínimo) que 1200 MP (DB SI 9-1) FUEGO: 150	
PROPIEDADES DE MATERIALES: Módulo de resistencia: 10 MP (DB SI 9-1) Módulo de resistencia: 10 MP (DB SI 9-1) Módulo de resistencia: 10 MP (DB SI 9-1) Módulo de resistencia: 10 MP (DB SI 9-1) Módulo de resistencia: 10 MP (DB SI 9-1)	
REACTIVA AL FUEGO DE ELEMENTOS CONSTRUCTIVOS: (DB SI 9-1) ZONA OCUPABLE PAREDES Y TECHOS: 0,50m PAREDES Y TECHOS: 0,50m PAREDES Y TECHOS: 0,50m PAREDES Y TECHOS: 0,50m	
RESISTENCIA AL FUEGO DE LA ESTRUCTURA: (DB SI 9-1): 90	

ZONA	SUPERFICIE (m²)	OCCUPACIÓN (Person.)
1 ESPERA SALA INMERSIVA	14,21 m²	8
2 SALA INMERSIVA	33,97 m²	4
3 RECINTO TÉCNICO SALA INM.	5,28 m²	NULA
4 OFFICE	24,15 m²	3
5 ASEO MASCULINO 1	5,82 m²	2
6 ASEO FEMENINO 1	5,75 m²	2
7 RECINTO LIMPIEZA	6,57 m²	NULA
8 SALA DE LACTANCIA	8,51 m²	3
9 ASEO MASCULINO 2	6,07 m²	3
10 ASEO FEMENINO 2	6,07 m²	3
11 ASEO ADAPTADO	6,86 m²	1
12 VESTIBULO GENERAL	133,01 m²	67
13 ESPERA SEPE	61,97 m²	31
14 SALA DE REUNIONES	17,41 m²	2
15 AULA FORMACIÓN I	54,60 m²	17 - 1per./puesto
16 AULA FORMACIÓN II	52,14 m²	25 - 1per./puesto
17 SEPE	263,03 m²	27
18 DESPACHO DIRECCIÓN SEPE	29,54 m²	3
TOTAL SUPERFICIE P.O. INTERVENCIÓN OFICINA	122,86 m²	29 personas
TOTAL SUPERFICIE P.O. PLANTA BAJA	734,56 m²	201 personas

PROYECTO SUPERVISADO
Por: Oficina de Supervisión
Vº expediente: 02023 22122023-9-92-8
Consejería de Economía, Hacienda y Empleo

COMISIÓN GENERAL DE ORDENACIÓN DE SERVICIOS DE EMPLEO
CONSEJERÍA DE ECONOMÍA, HACIENDA Y EMPLEO
PROYECTO BÁSICO Y DE EJECUCIÓN
ESTADO REFORMADO - PLANTA BAJA
P.O. OCUPACIÓN Y EVACUACIÓN

POBLACIÓN: MADRID
ENCARGO: Calle Cabeza Mesada S. Madrid
OFICINA DE EMPLEO VALLECAS - SANTA EUGENIA
FASE: PLANO

PROYECTO: 07/2023
REVISIÓN: 08.1
ESCALA: 1/75

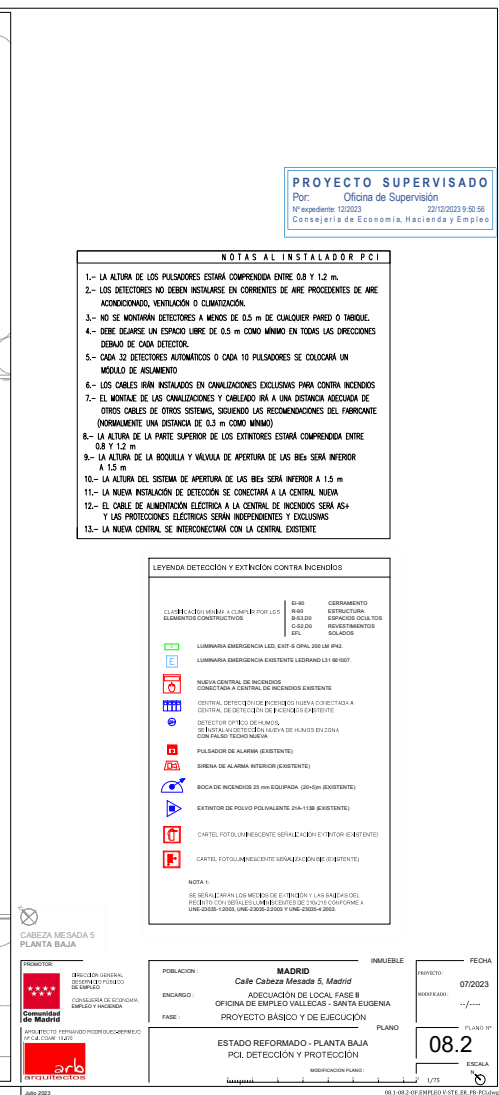

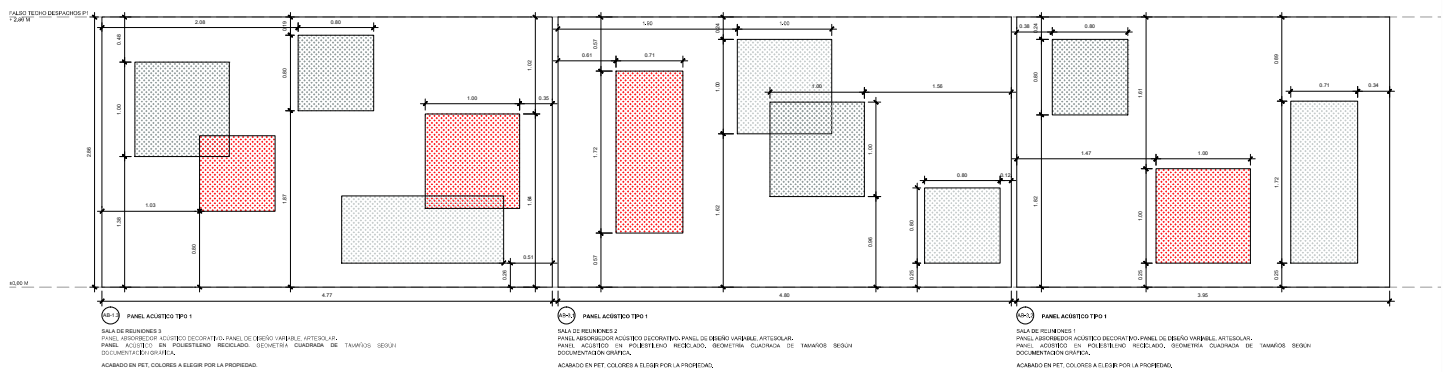

PROYECTO SUPERVISADO
 Por: Oficina de Supervisión
 Nº expediente: 12/2023 22/12/2023 9:50:56
 Consejería de Economía, Hacienda y Empleo

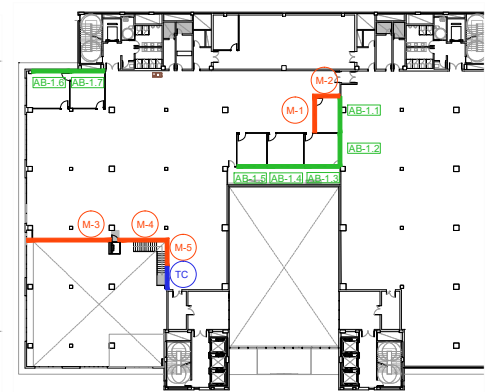
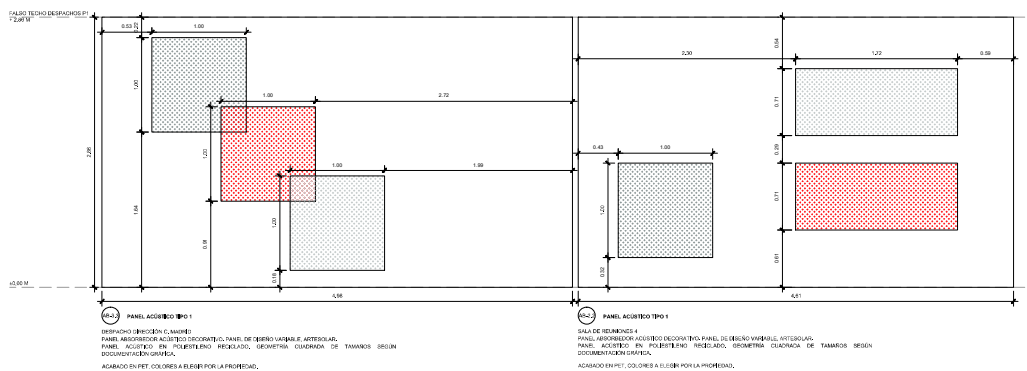
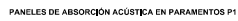



SALA DE ATENCIÓN PERSONALIZADA
MATERIA: MATEMÁTICA
TEMA: CONCEPTOS DE SUELO A TECHO.
TEMAS: TÉCNICAS DE PERFORACIÓN LOCAL, MODULACIÓN ESTÁNDAR DE 1000 Y 1300 MM DE ESPESOR TOTAL 85 MM, ESTRUCTURA INTERIOR Y EXTERIOR DE ALUMINIO EXTRUÍDO, CALAJES SEGÚN NORMA EDE Y CUNETA 7E, SEGÚN NORMA UNE, ENTELAS PERFORADAS, VISTA ACABADA EN ALUMINIO ANODIZADO EN COLOR.
MATERIALES COMPLETOS PARA DOS VIDEROS LAMINADOS DE SEGURIDAD 243 MM CON BUREL TRANSPARENTE SEPARADOS MODULARMENTE CON ANGULO DE ALUMINIO Y CAMARA CENTRAL DE 50MM.
COLOCACIÓN DE VIDRO TRANSLUCIDO PARA DIFUSIÓN AL ESPACIO DE PRIVACIDAD.
dibujados según documentación gráfica.

[illegible]

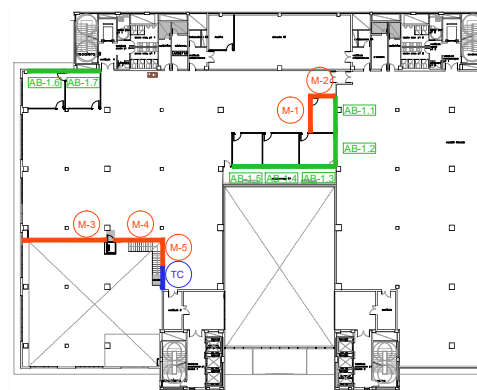
Por: Oficina de Supervisión
Nº expediente: 12/2023 22/12/2023 9:50:56
Consejería de Economía, Hacienda y Empleo



NOMENCLATURA DE CARPINTERÍAS - PLANTA

	DIRECCIÓN GENERAL DE ORDENACIÓN DEL TERRITORIO	Población: MADRID Calle: Calle Cabeza Mesada 5, Madrid	INMUEBLE	FECHA: 07/2023
	CONSEJO DE ECONOMÍA, FISCAL Y PRESUPUESTA	ENLACE: OFICINA DE EMPLEO VALLECAS - SANTA EUGENIA PROYECTO BÁSICO Y DE EJECUCIÓN	PLANO	PLANO Nº: 09.3
ANEXO 102-103 FICHAS PROYECTO DE ORDENAMIENTO URBANO DE CALIDAD (FOCU)	ESTADO REFORMADO - PLANTA PRIMERA MEMORIA DE CARPINTERÍAS (I)	MODIFICACIÓN PLANO: 1/23	ESCALA:	PLANO Nº: 09.3
	Madrid, 2023	FOLIO: 1	FOLIO TOTAL: 1	FOLIO TOTAL: 1

Technical drawing of a double-height space divider (Mampara Espacio Doble Altura) showing a side elevation. The drawing includes dimensions for height (3.48m), width (6.10m), and panel spacing. It also shows a section through the divider and a detail of the top edge. The drawing is labeled with 'M' and 'E' and includes a scale bar.

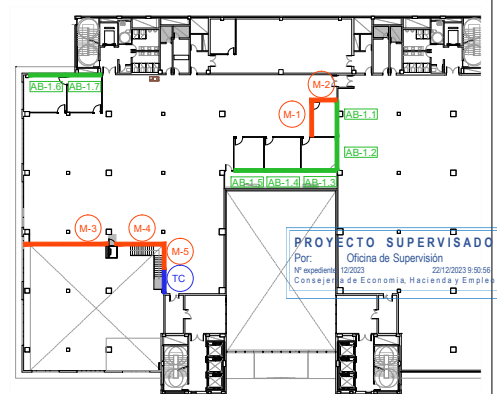
[illegible]

NOMENCLATURA DE CARPINTERÍAS - PLANTA

PROYECTISTA	POBLACION	INMUEBLE	FECHA
REGISTRAR GENERAL SECRETARIA DE RENTAS Y TRIBUTOS	MADRID <i>Calle Cabeza Muesado 5, Madrid</i>		PROYECTO
CONSEJO DE ECONOMIA INDUSTRIAL Y ENERGIA	ADQUISICION DE LA FASE II OFICINA DE CAMBIO VALORACION - SANTA EUGENIA		07/2023
	ENCARGO		REVISADO
	PROYECTO BASICO Y DE EJECUCION		07/23
ARQUITECTO FERNANDO RODRIGUEZ GARCIA DE LA TORRE, 10	PLANO		PLANO Nº
	ESTADO REFORMADO - PLANTA PRIMERA MEMORIA DE CARPINTERIAS (B)		09.4
arbo	MODIFICACION PLANO		ESCALA
04/01/2023	1:50		1:50
	PLAN Y ZONADO CATEGORIA DE PROTECCION CARPINTERIAS MEMORIA (B)		

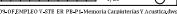
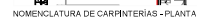
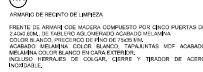

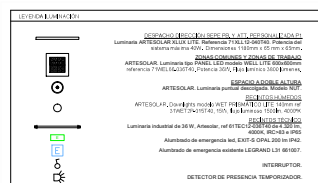
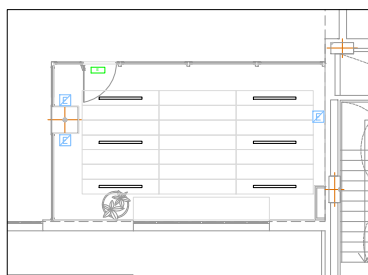
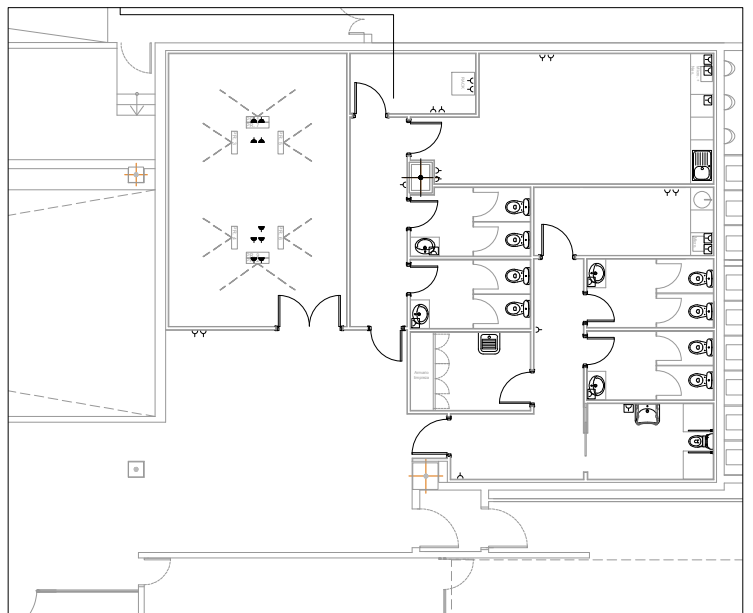
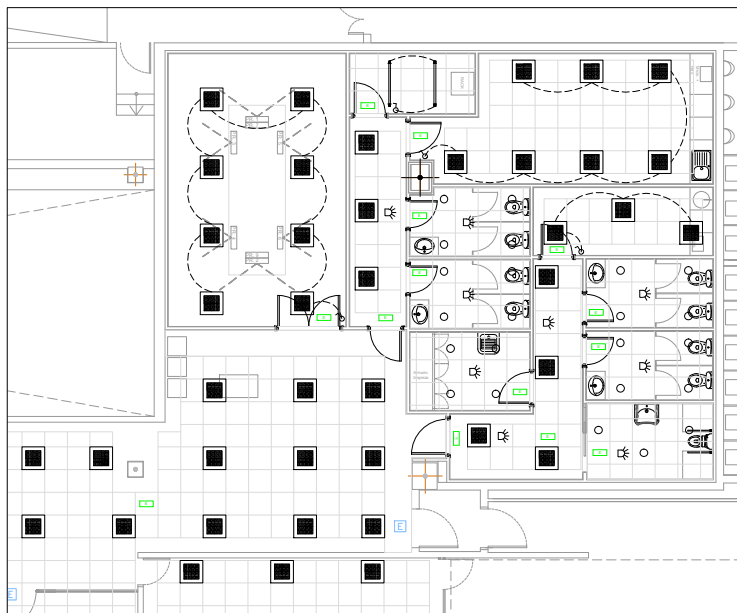

 CABEZA MESADA 5
PLANTA BAJA

PROYECTO SUPERVISADO
Por: Oficina de Supervisión
Nº expediente: 12/2023 22/12/2023 9:50:56
Consejería de Economía, Hacienda y Empleo

PROMOTOR:



Comunidad de Madrid

**COORDINACIÓN GENERAL:
DISEÑO Y DIFUSIÓN PÚBLICA
DE EMPLEO**

**CONSEJERÍA DE ECO-
EMPLEO Y INNOVACIÓN**

**ARQUITECTO: FERNANDO RODRÍGUEZ DE
MIGUEL COAM - I&D3**



**arbor
arquitectos**

Julio 2023

POBLACION :	MADRID <i>Calle Cabeza Mesado 5, Madrid</i>	INMUEBLE
ENCARGO :	ADecuACION DE LOCAL FASE II OFICINA DE EMPLEO VALLECAS - SANTA EUGENIA	
FASE :	PROYECTO BASICO Y DE EJECUCION	PLANO
ESTADO REFORMADO - PLANTA BAJA INSTALACION ILUMINACION Y ELECTRICIDAD (I)		
MODIFICACION PLANO		

FECHA
PROYECTO :
07/2023
MODIFICADO :
--/--
PLANO Nº
10.1
ESCALA
1:1





APARATO	Ø PB (mm)	
	FRA	CAJENTE
INODORO (interno)	16	—
BAÑO	16	16
VERTEDERO	25	25
FREGADERO	25	25



- [illegible]

- Lavabo de ROCA modelo NEO-SELENE en blanco sobre encimera de mármol blanco.
- Mezclador de lavabo de ROCA o similar, THERIS cromado o similar, a 10 cm de desague de 32mm, libre de escuadra 1/2" cromada.
- INODORO MERIDIAN asno movilidad reducida.
- LAVABO ACCESS asno movilidad reducida.
- Vertedero modelo GARDIA completo con mezclador de agua caliente y frío (VICTORIA PLUS de ROCA,

PROYECTO SUPERVISADO
 Por: Oficina de Supervisión
 N° expediente: 12/2023 22/12/2023 9:50:56
 Consejería de Economía, Hacienda y Empleo

PROYECTOR:	PUBLICACION:	INMUEBLE:	FECHA:
 <p>AYUNTAMIENTO DE MADRID CONSEJO DE ECONOMÍA DEL DISTRITO DE VILLA DE VALLECAJES</p>	<p>MADRID Calle Cabeza Medasa 5, Madrid</p> <p>ENCARGO: ADJUDICACIÓN DE PLANTA FASE B OFICINA DE EMPLEO VALLECAJES - SANTA EUGENIA</p> <p>FASE: PROYECTO BÀSICO Y DE EJECUCIÓN</p>	<p>PROYECTO: 07/2023</p> <p>REVISIÓN: 01/000</p>	
<p>Comunidad de Madrid</p>		<p>PLANO</p>	<p>PLANO P-1</p>
<p>AYUNTAMIENTO DE MADRID C/ ALFONSO XII, 101</p> <p></p>	<p>ESTADO REFORMADO - PLANTA PRIMERA INSTALACIÓN DE FONTANERÍA</p>	<p>12.1</p>	<p>ESCALA</p>
<p>arquitectos</p>	<p>MODIFICACIONES</p>	<p>1/75</p>	

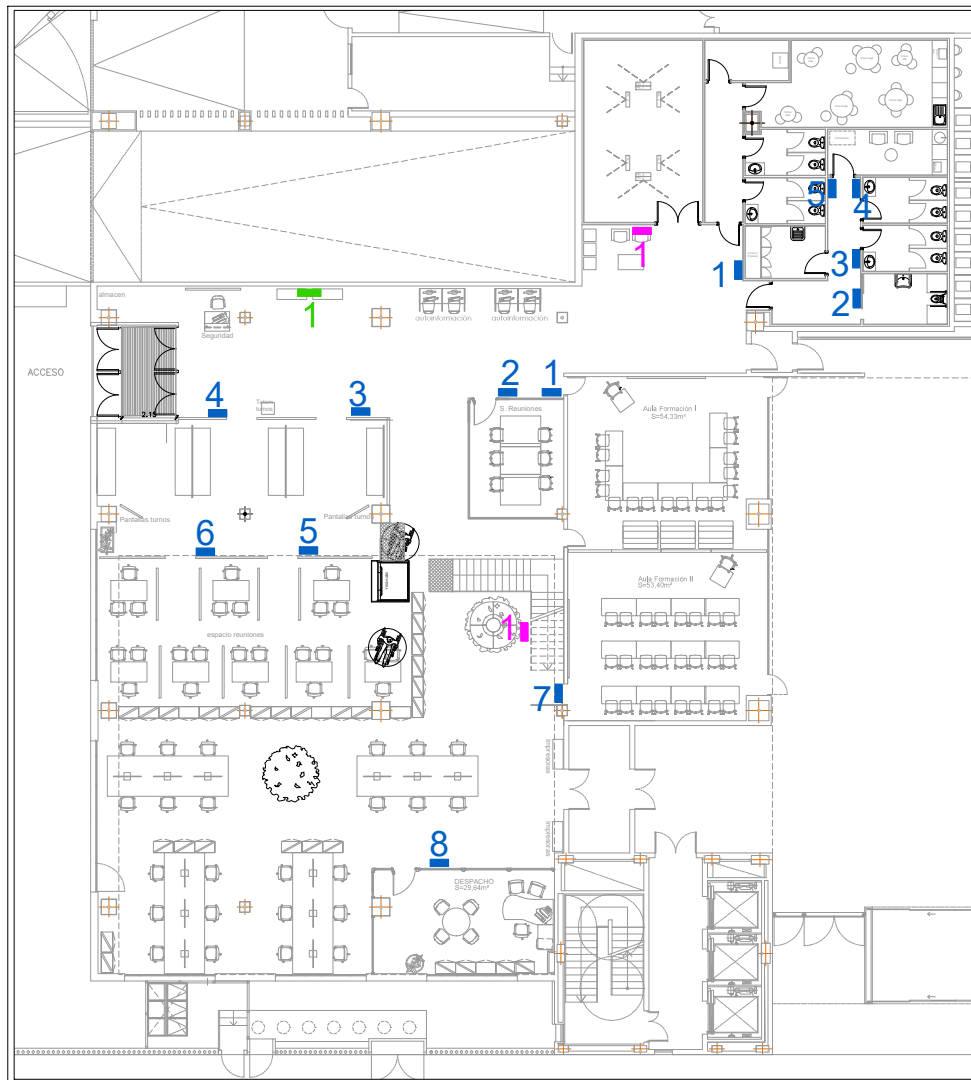

CABEZA MESADA 5
PLANTA BAJA

LEYENDA CARTELERIA DIGITAL

- PANTALLAS DE 15"
- PANTALLAS DE 24"
- PANTALLAS DE 55"

PLANTA BAJA
ESPACIO OFICINAS SEPE
8 PANTALLAS 15"
1 PANTALLAS 24"
1 PANTALLAS 55"

PLANTA PRIMERA
ESPACIO OFICINAS SEPE
8 PANTALLAS 15"
1 PANTALLAS 24"

PLANTA SEGUNDA
ESPACIO OFICINAS SEPE
8 PANTALLAS 15"
1 PANTALLAS 24"

PROYECTO SUPERVISADO
Por: Oficina de Supervisión
Nº expediente: 12/2023
Consejería de Economía, Hacienda y Empleo

COMISIÓN DIRECCIÓN GENERAL DE POLÍTICA DE EMPLEO CONSEJERÍA DE ECONOMÍA, HACIENDA Y EMPLEO AUTORITADO: FERNANDO RODRÍGUEZ GARCÍA Nº EXPEDIENTE: 12/2023	POBLACION: MADRID Calle Cabeza Mesada 5, Madrid ENCARGADO: OFICINA DE EMPLEO VALLECAS - SANTA EUGENIA FASE: PROYECTO BÁSICO Y DE EJECUCIÓN ESTADO REFORMADO - PLANTA BAJA CARTELERIA DIGITAL MODIFICACIONES: 1/75	INMUEBLE PROYECTO: 07/2023 REVISIÓN: 1/1 PLANO: 14.1 ESCALA: 1/75
--	--	--

